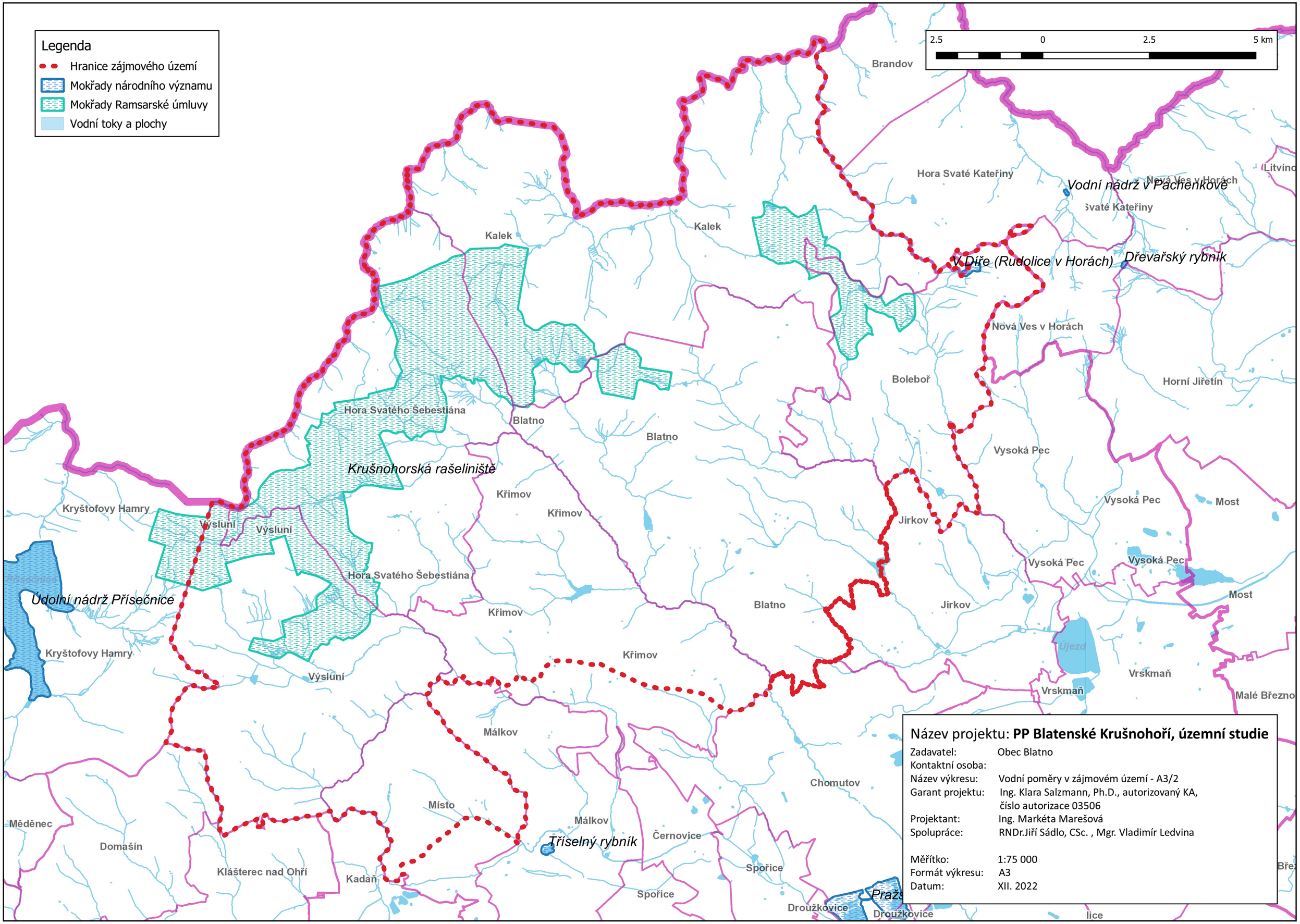
Legenda
Hranice zájmového území
Mokřady národního významu
Mokřady Ramsarské úmluvy
Vodní toky a plochy
2.5
0
2.5
5 km
Brandov
Hora Svaté Kateřiny
Vodní nádrž v Pachenkově
Nová Ves v Horách
Litvínov
Svaté Kateřiny
Kalek
Kalek
V Díře (Rudolice v Horách)
Dřevařský rybník
Nová Ves v Horách
Boleboř
Horní Jiřetín
Hora Svatého Šebestiána
Blatno
Blatno
Krušnohorská rašeliniště
Vysoká Pec
Křimov
Křimov
Vysoká Pec
Most
Kryštofovy Hamry
Výsluní
Výsluní
Jirkov
Vysoká Pec
Vysoká Pec
Hora Svatého Šebestiána
Údolní nádrž Přísečnice
Přísečnice
Křimov
Blatno
Jirkov
Most
Kryštofovy Hamry
Křimov
Újezd
Výsluní
Vrskmaň
Vrskmaň
Malé Březno
Málkov
Chomutov
Místo
Měděnec
Málkov
Černovice
Domašín
Tříselný rybník
Spořice
Klášterec nad Ohří
Kadaň
Spořice
Droužkovice
Droužkovice
Název projektu: PP Blatenské Krušnohoří, územní studie
Zadavatel: Obec Blatno
Kontaktní osoba:
Název výkresu: Vodní poměry v zájmovém území - A3/2
Garant projektu: Ing. Klara Salzmann, Ph.D., autorizovaný KA, číslo autorizace 03506
Projektant: Ing. Markéta Marešová
Spolupráce: RNDr.Jiří Sádlo, CSc. , Mgr. Vladimír Ledvina
Měřítko: 1:75 000
Formát výkresu: A3
Datum: XII. 2022